Ihre persönliche Studiengruppe

STUDY CLUBS 2023

Aus der Praxis – für die Praxis

Immer mein Fall: Falldiskussionen und Behandlungen am eigenen Patienten – effektiv und effizient

FRAGA DENTAL

Praxisbedarf und Fortbildungen für die moderne Zahnmedizin

In unseren StudyClubs profitieren die Mitglieder von den Erfahrungen aus einem Netzwerk mit einigen 10.000 gesetzten Implantaten. Mit prothetischen Langzeitergebnissen die teilweise über 20-30 Jahre dokumentiert sind.

Diese StudyClubs sind ein absolut einmaliges Netzwerk von niedergelassenen Kollegen, die sich der dauerhaften Verbesserung ihrer eigenen Behandlungsmethoden verschrieben haben.

Wir freuen uns Sie mit diesem Konzept begeistern zu können.

Ihr

Daniel Fraga

Unsere Leistungen für Sie

Aus der Praxis – für die Praxis

Postuniversitäre Fortbildungen werden immer wichtiger. Curricula, Kontinua, Kongresse, Masterstudiengänge etc. sind berechtigte Angebote zur fachlichen Weiterbildung und Spezialisierung. Für Sie und Ihre Patienten zählt aber nicht nur Ihr neuerworbenes Wissen, sondern vielmehr, wie Sie es in Ihrer Praxis erfolgreich umsetzen.

Einmalig und nur bei FRAGA DENTAL

Ein Schwerpunkt unserer Fortbildungen liegt daher im Hands-On-Bereich. Das Motto: “Don’t tell me, show me!” Wir nennen dies STUDY**CLUB.** Neben der theoretischen Vermittlung von Wissen wird bei der sicheren Umsetzung der Behandlungstechnik am eigenen Patienten geholfen.

Das innovative Konzept der StudyClubs bietet Ihnen:

- Behandlung eigener Patienten
- Besprechung relevanter Behandlungsmöglichkeiten
- Moderation/OP-Supervision durch erfahrene Referenten
- viele praktische Fälle und Live-OPs
- systematische Verbesserung Ihnen bekannter Methoden
- schrittweises und sicheres Lernen neuer Methoden
- Austausch von Praxis- und Abrechnungskonzepten
- Diskussion/Anwendung von Neuprodukten
- faire Preise mit der Möglichkeit, Kurskosten durch die Patientenbehandlung ganz / teilweise zu refinanzieren
- Max. 45 Fortbildungspunkte/Jahr nach BZÄK/DGZMK

Was dürfen Sie von uns erwarten?

- Wir stellen den Rahmen für erfolgreiche StudyClubs
- Organisation/„Pflege“ der einzelnen SC-Kurse im Intranet
- persönliche Vor-Ort-Betreuung an den Kurstagen
- Erinnerungsservice
- Bereitstellung von Check-/Materiallisten der Referenten
- Organisation von Räumlichkeiten und Verpflegung
- technische Ausstattung der Veranstaltungen
- Bereitstellung/Demonstration besonderer Instrumente
- Zugang zum StudyClub Online-Portal
- Zertifikate und Punktevergabe gemäß BZÄK/DGZMK

Wir kümmern uns professionell um Ihre Fortbildung!

Zusätzliche Angebote für alle Kursteilnehmer

- Vorabvorstellung von Produktneuheiten
- Sonderkonditionen bei einer Vielzahl klassischer Fortbildungen für Zahnärzte, ZFA und Zahntechniker

STUDY**CLUB:**

Die Lernerfolge in den Gruppen sind beachtlich. Schwerpunkte unserer Studiengruppen sind ***Parodontologie, (Biologische) Implantologie und Endodontie***. Die Studiengruppen-Treffen finden dreimal pro Jahr statt und werden an zwei aufeinanderfolgenden Tagen abgehalten.

Tag 1

Am ersten Tag werden die OP-Fälle für den Behandlungstag präsentiert. Unter der Moderation des Referenten werden Diagnose, Therapieansatz und Behandlung am Folgetag besprochen. Die Behandlung orientiert sich jeweils individuell am Erfahrungsniveau des Mitgliedes. Außerdem werden die Ergebnisse der letzten Treffen, Planungsfälle oder Spezialthemen vorgestellt. Dabei kommt es regelmäßig zu intensiven, konstruktiven, aber zum Teil auch zu kontroversen Diskussionen, da alle - Referent wie Mitglieder - unterschiedliche Therapieansätze und Konzepte beherrschen und verfolgen.

15 Punkte BZÄK/DGZMK je Treffen

Tag 2

Am zweiten Tag werden die Patienten der Teilnehmer operiert. Dabei bekommt jeder an seinem eigenen Patienten vom Referenten kleine, aber wichtige Tipps und Tricks gezeigt. Natürlich unterstützen sich die Mitglieder gegenseitig. Bestehendes und neues Wissen wird sicher in die Praxis umgesetzt und dauerhaft gelernt. Dies verbessert kontinuierlich und stetig Ihre Arbeit und sorgt für den Erfolg in Ihrer eigenen Praxis.

Die Mitgliedschaft in einem StudyClub eröffnet Ihnen weitere Möglichkeiten

Viele Mitglieder aus den unterschiedlichsten Studiengruppen fahren seit einigen Jahren regelmäßig zu **Intensiv-Fortbildungen ins Ausland**.

Gerne werden auch **Kongresse** gemeinsam besucht. 2016 waren wir in Boston beim internationalen Symposium Implantologie & Parodontologie von Myron und Mark Nevins.

Nach einer bestimmten Anzahl an diskutierten Fallbehandlungen erhalten Sie unsere Auszeichnung als **großformatige Urkunde** in Bronze, Silber und Gold.

Mitglieder unterschiedlicher StudyClubs treiben auch gemeinsam Sport, wie z.B. bei den FairCyclassics – ein Radrennen, das von einem unserer Industriepartner veranstaltet wurde.

Unsere **Auslandskurse** finden immer an touristisch interessanten Orten statt und bieten neben den Vorträgen ein spannendes Begleitprogramm mit Besichtigungen und Events.

STUDY**CLUBS** Standorte

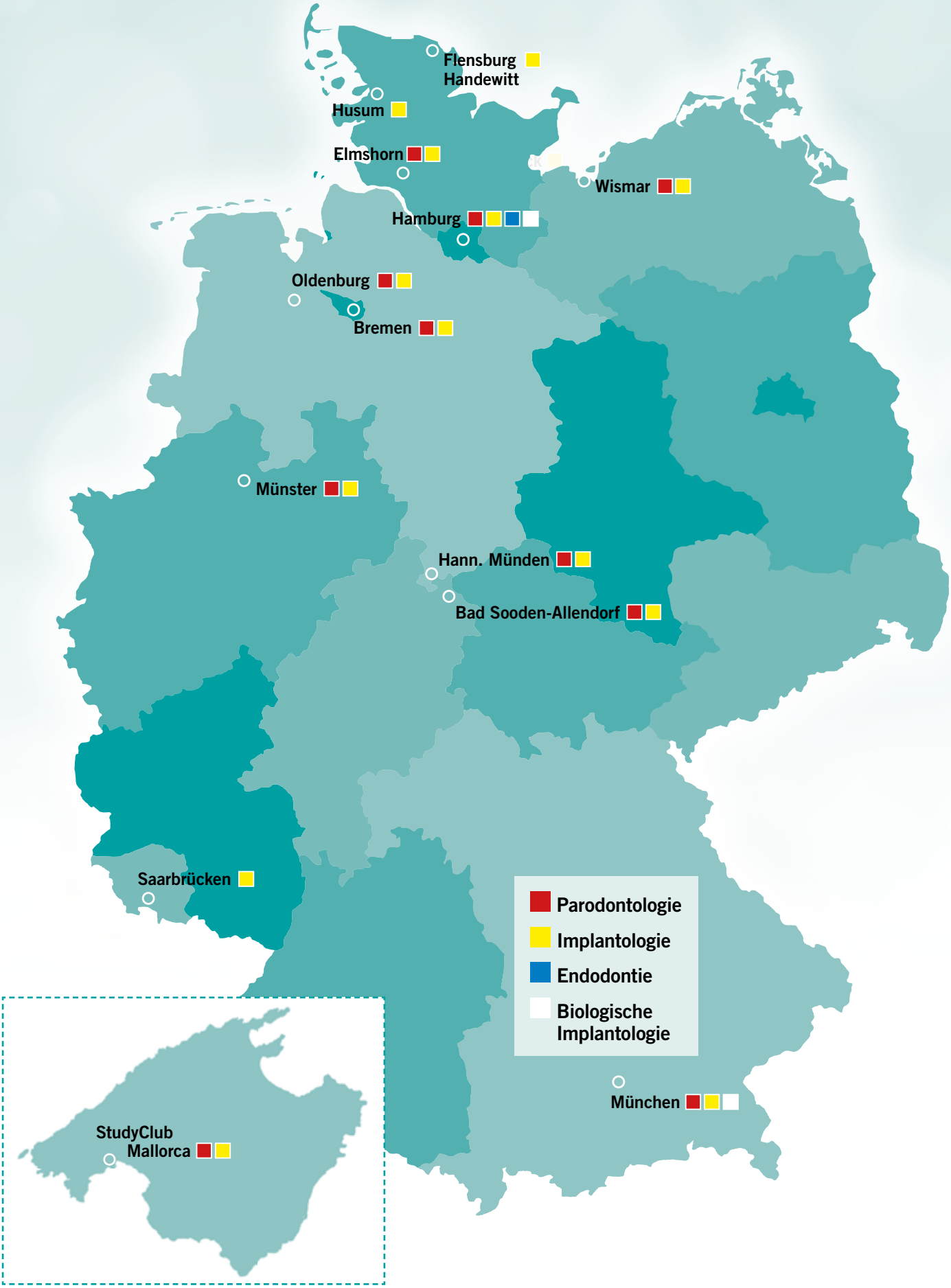

Implantologie und Parodontologie

Parodontologie und Implantologie sind eng verbunden. Deshalb bieten wir Ihnen nicht nur StudyClubs mit einzelnem Schwerpunkt Parodontologie oder Implantologie an, sondern auch die Kombination beider Schwerpunkte.

Typische Themen Parodontologie und Implantologie:

- Grundlagen
- Diagnose und Behandlungsplanung
- Tunneltechnik
- minimalinvasives Implantieren
- Mukogingivalchirurgie
- Rezessionsdeckung
- ästhetische Parodontalchirurgie
- chirurgische Kronenverlängerung
- Sinuslift intern und extern
- Lappentechniken
- Bone-Spreading und -Splitting
- Wurzelamputation
- Furkationsbehandlungen
- Lappenbildung
- Endo-/Paro-Läsionen
- Augmentation von Hart-/Weichgewebe
- Implantate in der ästhetischen Zone
- Nahttechniken

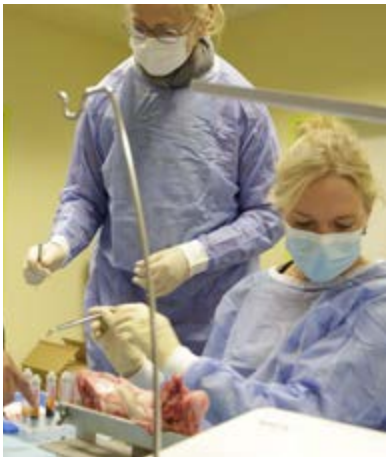

Tätigkeitsschwerpunkte von Prof. Dr. Marcel A. Wainwright: Biologische Zahnmedizin, Kosmetische Zahnmedizin & Gesichtsästhetik / biologische Anti-Aging Therapien, Keramikimplantate, minimalinvasive Oralchirurgie

Prof. Dr. Marcel A. Wainwright, Meerbusch

- Geb. 08.07.1969 in Lendersdorf (D)
- Studium: 1989-1994 RWTH in Aachen
- Assistenzzeit: 1994-1996 in Aachen
- 1996–2016: Niederlassung in Gemeinschaftspraxen in Gelsenkirchen und Kaiserswerth
- 2008: Mitentwickler des Intraliftverfahrens (ultraschallbasierter Sinuslift) und zahlreicher Instrumente
- 2016-2018: Leiter Mirala Clinic Stockholm, Schweden
- Seit 2018: Konsiliararzt in Düsseldorf und Zürich
- Seit 2019: Leitender Zahnarzt Integra Biohealth, (LUX)
- Seit 2020: German Ambassador der EACim (European Academy for Ceramic Implants)
- 2021: Entwickler AM-GumLift-Verfahrens + Instrumente
- Mehr als 60 Publikationen und Buchbeiträge
- Referententätigkeit auf nationalen und internationalen Kongressen
- Forschungsschwerpunkt:
  Orale Ultraschallchirurgie, Einsatz von kreuzvernetzter Hyaluronsäure im intra-oralen Bereich

„Die Vorteile der Keramikimplantate liegen für mich als Behandler klar auf der Hand. Sie sind wesentlich bio-kompatibler. Das heißt: Titan funktioniert – aber nicht bei jedem Patienten.“

Monatsbeitrag 275,- €*

Implantologie (Prof. Dr. Marcel A. Wainwright)

SCI4	Bad Sooden-Allendorf	**21./22.04.**	**01./02.09.**	**01./02.12.**	Implantologie

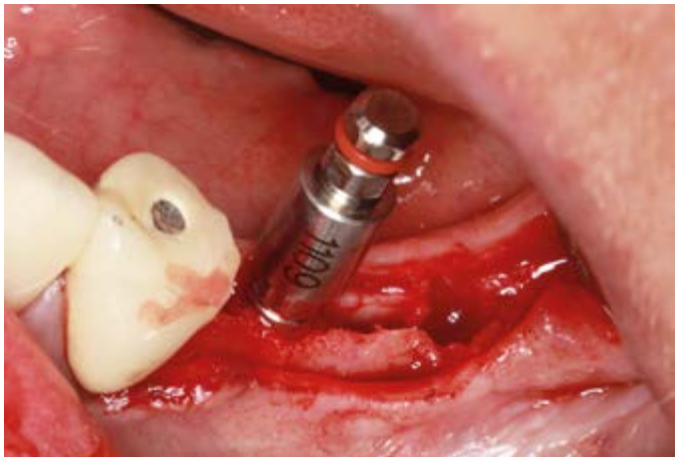

Als langjähriges Mitglied der StudyClubs gibt Dr. Rainer Gettmann heute seine Kenntnisse an Kollegen weiter. Insbesondere der offene und kollegiale Umgang im gesamten StudyClub-Netzwerk begeistert ihn bis heute.

Zusätzlich bringt er umfangreiche Erfahrungen aus vielen anderen Aus- und Weiterbildungsformen ein.

Dr. Rainer Gettmann, Saarbrücken

- 1978-83 Studium der Zahnheilkunde und Staatsexamen, Johannes Gutenberg-Universität, Mainz
- 1983-84 Stabsarzt Marinesanitätsstaffel Neustadt/OH
- 1986 Promotion zum „Dr. med. dent."
- 1984-88 Wissenschaftl. Mitarbeiter der Poliklinik für Prothetik, Universitätsklinik Mainz. Schwerpunkte: Implantat- und Defektprothetik, Kiefergelenkdiagnostik und -therapie, Studentenausbildung
- 1988-91 Weiterbildung zum „Zahnarzt Oralchirurgie" in der kieferchirurgischen Praxis Prof. Dr. Dr. Gert Knolle, Offenbach. Schwerpunkte: zahnärztliche Chirurgie, Parodontologie, Implantologie
- seit 1991 in eigener Praxis tätig
- Mitglied in folgenden Fachgesellschaften:

  - DGZMK (Deutsche Gesellschaft für Zahn-, Mund- und Kieferheilkunde);
  - BDO (Berufsverband Deutscher Oralchirurgen)
  - DGI (Deutsche Gesellschaft für Implantologie)
  - DGCZ (Deutsche Gesellschaft für Computergestützte Zahnheilkunde)
  - StudyClub Implantologie Hamburg
  - Saarländische Fortbildungsgesellschaft

„Gerne gebe ich meine Erfahrungen in praktischen Kursen weiter."

Monatsbeitrag 229,- €*

Implantologie (Dr. Rainer Gettmann)

SCI9	Saarbrücken	**10./11.03.**	**23./24.06.**	**06./07.10.**	Implantologie

Ideal für Einsteiger

Nicht zuletzt durch seine langjährige StudyClub-Erfahrung ist der Hamburger **MKG-Chirurg Dr. Dr. Dieter Edinger** der ideale Mentor, um neue chirurgische Techniken zu erlernen. Sein Beistand in schwierigen OP-Situationen gibt größtmögliche Sicherheit und sorgt für bestmögliche Ergebnisse.

Seine prothetische Kompetenz umfasst die ganze Palette praxisrelevanter Verfahren einschließlich der heute schon sinnvoll nutzbaren Elemente des digitalen Workflows.

Dr. Dr. Dieter Edinger, Hamburg

- Studium der Medizin und Zahnmedizin in Göttingen, Düsseldorf und Würzburg
- 1977 ärztliche, 1979 zahnärztliche Promotion
- 1983 Facharztanerkennung Mund-, Kiefer- und Gesichtschirurgie nach Weiterbildung in Würzburg und Göttingen sowie am Bundeswehrkrankenhaus Hamburg.
- Seit 1985 eigene Praxis in Hamburg, 1991 Privatpraxis. Nach anfänglich überwiegend chirurgischer Tätigkeit zunehmend auf prothetischem, implantologischem und mikrochirurgischem Gebiet aktiv.
- 1998 Anerkennung des Tätigkeitsschwerpunktes Implantologie.
- Diverse wissenschaftliche Veröffentlichungen zu hochwertiger gnathologisch orientierter Zahnheilkunde. Mitgliedschaft in der Studiengruppe für restaurative Zahnheilkunde und der „Neuen Gruppe“, seit 1991 Fellow Intern. Acad. of Gnathology European Section. Vorträge u. a. an der Harvard School of Dental Medicine, Boston.
- Jahresbestpreis 2002 der DGZMK für wissenschaftliche Publikation.

„Die kontinuierliche Entwicklung der eigenen Fähigkeiten steigert die Arbeitsfreude und nützt unseren Patienten“

Monatsbeitrag 229,- €*

Implantologie + Parodontologie (Dr. Dr. Dieter Edinger)

SCIPA8	Elmshorn	**31.03./01.04.**	**07./08.07.**	**10./11.11.**	Implantologie + Parodontologie

Sie möchten Ihre Kenntnisse in der Implantologie ausbauen oder die Implantologie ganz neu in Ihre Praxis integrieren? Dann ist dieser StudyClub genau das richtige für Sie.

Als niedergelassener Zahnarzt ist Andreas Jeromin seit vielen Jahren schon als Überweiserpraxis in einem kollegialen Netzwerk tätig und bietet für seine Kollegen Unterstützung in den Bereichen Endodontie und Implantologie an. Gerade die langjährige Erfahrung mit den eigenen prothetischen Lösungen durch die enge Zusammenarbeit mit der Zahntechnik ist eine wichtige Expertise, die in diesem StudyClub im Fokus steht.

ZA Andreas Jeromin, Handewitt

- Jahrgang 1960
- Ausbildung zum Zahntechniker 1982
- Zahntechnik bis 1989 in Kiel, Rendsburg und Damp
- Studium der Zahnmedizin in Kiel 1990
- Famulatur in Kapstadt RSA 1994
- Staatsexamen 1996
- 1996 Assistententätigkeit in Kiel
- 1999 Beginn der Praxisgemeinschaft mit Kirsten H. Sørensen in Handewitt
- 2004 Curriculum Endodontie in Hamburg und Fortbildungen im Bereich mikroskopische Endodontie und Implantologie.
- 2013 Beginn der Teilnahme in den Fraga Dental Study Clubs Endodontie Dr. Winfried Zeppenfeld bis 12/2016 und Implantologie Dr. Ulrich Janke
- 2019 Start des Study Clubs Implantologie in Handewitt

„Nicht jedes Implantat ist besser als der eigene Zahn. Bei der Behandlung unserer Patienten müssen alle Behandlungsmöglichkeiten abgewogen werden und die beste Lösung gefunden werden.“

Monatsbeitrag 229,- €*

Implantologie (Andreas Jeromin)

SCI7	Flensburg Handewitt	**17./18.02.**	**16./17.06.**	**10./11.11.**	Implantologie

Ideal für Einsteiger

NEU

Patientenfreundliche, minimalinvasive Implantologie zur erfolgreichen Erweiterung ihres Behandlungsspektrums, sowohl mit Titan- als auch Keramikimplantaten. Ziel dieser Fortbildung ist es, Zahnärzten die noch nicht oder nicht regelmäßig implantieren, eine Orientierung im Dschungel der Verfahren, Systeme und Methoden zu geben und den Teilnehmern eigene OP-Durchführungen im geführten, sicheren Rahmen zu ermöglichen.

ZA Nick Römann, Oldenburg

- geb. 1983 in Vechta
- 2013 Approbation in Köln
- 2013 - 2016 Assistenzzahnarzt
  Praxis Dr. med. dent. Stephan Höfer in Köln
- 2013 - 2017 Wissenschaftlicher Mitarbeiter der Poliklinik für Zahnerhaltung und Parodontologie des Zentrums für Zahn-, Mund- und Kieferheilkunde der Universität zu Köln
- 2017 Übernahme der Praxis Dr. Mutschall in Hatten-Sandkrug
- seit 2019 Curriculum Implantologie (ITI) und Studyclub Implantologie (FRAGA DENTAL)

Mitgliedschaften

- Zahnärztekammer Niedersachsen,
- Freier Verband deutscher Zahnärzte (FVDZ),
- International Team for Implantology (ITI)
- Studyclub Implantologie und Parodontologie (FRAGA DENTAL)
- Deutsche Gesellschaft für Parodontologie (DG Paro)
- Deutsche Gesellschaft für Zahn-, Mund-, und Kieferheilkunde (DGZMK)

„Neben dem Patientenwohl steht immer die Umsetzbarkeit im Praxisalltag, das Erzielen einfach vorhersehbarer Ergebnisse und die Sicherstellung des wirtschaftlichen Erfolges im Vordergrund.“

Monatsbeitrag 229,- €*

Implantologie (ZA Nick Römann)

SCI2	Münster/Nordwalde	**24./25.03.**	**09./10.06.**	**01./02.09.**	Implantologie + Parodontologie

„Eine vernetzte Praxissteuerung wird immer wichtiger.“

Dr. Gustav Gerstenkamp, Hann. Münden

Dr. Gustav Gerstenkamp ist 1978 in Magdeburg geboren und mit Dr. Anja Albrecht MSc verheiratet und lebt mit seinen beiden Kindern Julia (11) und Jakob (8) im historischen Hann. Münden.

Gerstenkamp der Familienvater

Seit dem Jahr 2009 ist er mit der Zahnärztin Dr. Anja Albrecht MSc verheiratet und die Familie wohnt mit den Kindern in Hann. Münden. Mit diesen fährt der Familienvater gern Ski oder spielt Tennis, wenn sie nicht Urlaub in Andalusien machen.

Gerstenkamp der Approbierte

Gustav Gerstenkamp approbierte im Jahr 2006 an der Universität Göttingen. Nach dreijähriger Assistenzzeit gründete er 2010 gemeinsam mit seiner Frau die Drei Flüsse Praxis. Die 2023 zur Z-MVZ-GmbH umfirmierte Praxis ist weiter in Familienhand und beschäftigt etwa 30 Mitarbeiter. Die modern ausgestattete Praxis ist gekennzeichnet von zahlreichen aktuellen digitalen Gerätschaften.

Gerstenkamp der Freigeist

Die Idee zur Entwicklung einer modernen Praxissoftware war 2012 der Startschuss für Nubodent, der ersten dentalen, webbasierten und KZBV-zugelassenen Praxissoftware für Zahnärzte. Aus Nubodent wurde erst Hea, dann Teemer, welche in einem schrumpfenden Markt rapide wächst. Die Zusammenarbeit mit dem dentalen Softwarepionier Christian Capelle setzte sich auch nach dem Verkauf von Nubodent an die Hamburger Otto-Gruppe als Berater im Dentalbereich fort.
In den Jahren 2020 bis 2022 folgte die Erteilung eines Patentes in DE, EU und US über ein Verfahren zum digitalen Abdruck mit dem Titel Method for virtually modeling a dental arch.

Gerstenkamp der Forschende

Gustav Gerstenkamp gelang im Jahr 2016 die Promotion zum Dr. med. dent an der Universität-Göttingen bei Prof. med. Dr. rer. nat. Nägerl mit der Arbeit: Eine Methode zur Messung der Variabilität des Stabilitätsgrades von Kniendoprothesen. Der 2021 wieder erwachte Wissensdurst führte zum Studienbeginn an der Steinbeis Universität. Bei Prof. Dr. med. Dr. med. dent. Schultze-Mosgau aus Jena begann der Wissenschaftler 2022 eine Master Thesis zu schreiben mit dem Titel Einheilung von Sofortimplantaten im Frontzahnbereich ein systematisches Review der Literatur. An dem Abschluss der wissenschaftlichen Arbeit zur Erlangung des Titel Master of Science wird gearbeitet.

Monatsbeitrag 229,- €*

Implantologie + Parodontologie (Dr. Gustav Gerstenkamp)

SCIPA3	Hann. Münden	**27./28.01.**	**05./06.05.**	**08./09.09.**	Implantologie + Parodontologie

Ein großer Teil meiner Patienten hatte ausgeprägte Recessionen an einzelnen oder mehreren Zähnen und in den ersten Jahren hatte ich kein Konzept für eine adäquate Therapie. Ein gesunder Zahnhalteapparat ist zum Zahnerhalt unerlässlich. Unsere Patienten wünschen sich gesunde Zähne bis ins hohe Lebensalter. Mit minimalinvasiven parodontalchirurgischen Maßnahmen lassen sich ungünstige Gingivaverhältnisse positiv beeinflussen und Zahnhartgewebe schützen oder verlorengegangenes Gewebe wieder aufbauen. Sind Zähne verloren, benötigen auch Implantate ausreichend befestigtes Gewebe für eine lange Überlebensdauer.

Nun ist es an der Zeit, Kollegen in der Region diese Erfahrungen weiterzugeben und Sie bei Ihrer Entwicklung zu begleiten und mit Ihnen weiter zu lernen.

ZÄ Maren Dettmann, Wismar

- geb. 1971 in Rostock
- 1978-88 POS in Berlin
- 1988-92 Ausbildung zum Facharbeiter „Friseur“ und Berufstätigkeit
- 1992-1995 Abitur am VHS-Kolleg in Berlin
- 1995-1999 Studium der Zahnmedizin und Physikum an Humboldt-Universität zu Berlin
- 1998 Geburt meines Sohnes
- 2000 Geburt meiner Tochter
- 2001-2003 Studium der Zahnmedizin und Staatsexamen an der Humboldt-Universität zu Berlin
- 2004-2006 Vorbereitungsassistenz in der Zahnarztpraxis „Schafrik“ in Wismar
- 2006 Niederlassung in eigener Praxis in Wismar
- ab 2007 systematische Fort- und Weiterbildung Parodontologie, Implantologie, Endodontologie, Prothetik
- ab 2009-2022 Mitglied StudyClub Parodontologie und Implantologie unter der Leitung von Dr. Dieter Hartung
- ab 2022 Referentin des StudyClubs Parodontologie in Wismar in Zusammenarbeit mit Dr. Stefan Müller

Ein StudyClub bietet als einzige Form der Fortbildung, die kontinuierliche Weiterentwicklung der theoretischen und praktischen Fähigkeiten in einem operativen Fachgebiet und gleichzeitig den Austausch mit Kollegen.

Monatsbeitrag 229,- €*

Parodontologie (ZÄ Maren Dettmann)

SCPA2	Wismar	**06./07.01.**	**21./22.04.**	**15./16.09.**	Parodontologie

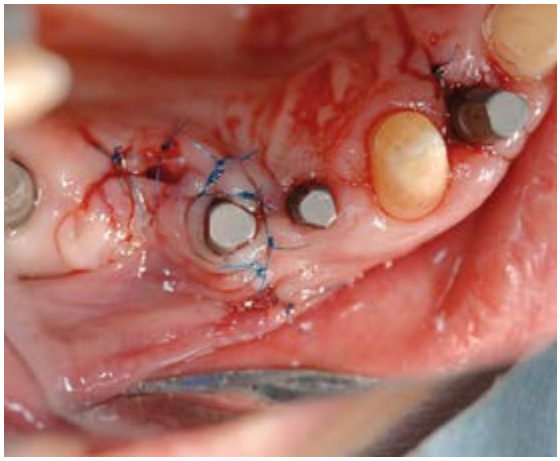

Auch in der Zahnheilkunde vollzieht sich gegenwärtig ein beschleunigter technologischer Wandel. Ebenso wächst das Fortbildungsangebot. Wir müssen sorgfältig auswählen, mit welchem Angebot wir uns so weiterentwickeln, dass die gesteckten Ziele zu erreichen sind.

Für meine eigene Entwicklung waren und sind StudyClubs hierbei eine unverzichtbare Ressource, um an den eigenen Grenzen wachsen zu können. Darüber hinaus ist der kollegiale Austausch eine Stütze, wenn es darum geht zu entscheiden, welche Konzepte, Materialien und Methoden sich bewährt haben.

Seit 2007 kann ich dieses Konzept der Fortbildung auch in eigenen StudyClubs als Referent weitertragen. Ich freue mich, dabei die Entwicklung der Kolleginnen und Kollegen begleiten und beobachten zu können.

ZA Hannes Thurm-Meyer, Bremen

- geb. 1962, verheiratet, zwei Kinder
- 1983-85 Rettungssanitäter
- 1985-87 Zahntechnische Ausbildung
- 1987-93 Studium der Zahnheilkunde in Kiel
- 1989 systematische Weiterbildung Parodontologie
- seit 1995 in eigener Praxis mit Dr. Karin Thurm-Meyer, Bremen
- Gründungsmitglied der Studiengruppe Parodontologie/Implantologie Prof. Mick Dragoo
- Gründungsmitglied des ersten StudyClubs Implantologie mit Dr. Ulrich Janke
- seit 1995 parodontologisch, seit 2000 implantologisch tätig
- Mitglied in BDIZ, DGP, DGZI
- Schwerpunkte: Parodontologie, Ästhetische Zahnheilkunde, Implantologie
- seit 2007 StudyClub Referent gemeinsam mit Dr. Volker Menzel

„Für jeden, der die Bereitschaft und den Einsatz mitbringt, ist ein StudyClub die etwas andere, aktive und lohnenswerteste Form der Fortbildung."

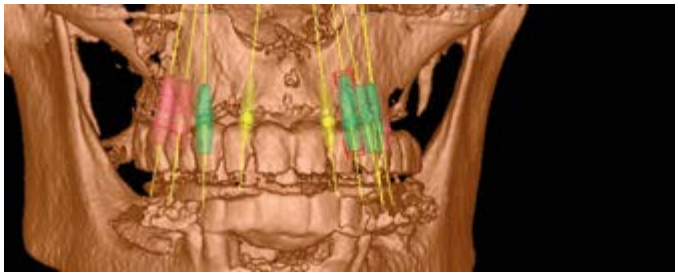

Monatsbeitrag 229,- €*

Implantologie + Parodontologie (ZA Hannes Thurm-Meyer)

SCPA1	Hamburg	**24./25.03.**	**12./13.05.**	**22./23.09.**	Parodontologie
SCIPA1	Hamburg	**10./11.02.**	**02./03.06.**	**06./07.10.**	Implantologie + Parodontologie
SCIPA4	Bremen	**03./04.02.**	**05./06.05**	**08./09.09.**	Implantologie + Parodontologie

Als Schwerpunkt seiner Arbeit deckt Dr. Volker Menzel die Bereiche Parodontologie, Implantologie und Endodontie an zwei Praxisstandorten ab. In einer Gemeinschaft mit seinem Kollegen Dr. Hoffmann betreibt er drei Praxen im Süden von Hamburg.

Dr. Volker Menzel, Hamburg

- Jahrgang 1968, verheiratet, drei Kinder
- 1989-95 Studium Zahnmedizin in HH, Promotion 2003
- 1996 Weiterbildung in kieferchirurgischer Praxis
- seit 1997 implantologisch tätig
- 2000-01 Curriculum für Implantologie der DGZI
- Mitglied der Studiengruppe für Parodontologie von Prof. Mick Dragoo, D.D.S., M.S.D.
- Gründungsmitglied Studiengruppe Parodontologie/ Implantologie Prof. Mick Dragoo
- seit 2001 in der Gemeinschaftspraxis Hoffmann, Menzel & Partner
- Gründungsmitglied StudyClub Implantologie mit Dr. Ulrich Janke
- Schwerpunkte: Parodontologie, Implantologie, Endodontie, Funktionsdiagnostik
- seit 2007 StudyClub Referent gemeinsam mit Hannes Thurm-Meyer

„Chirurgischer Erfolg ist ohne manuelle Geschicklichkeit nicht möglich. Deshalb ist ein gemeinsames Operieren im StudyClub die effektivste Form der zahnärztlichen Fortbildung.“

Monatsbeitrag 229,- €*

Implantologie + Parodontologie (Dr. Volker Menzel, ZA Hannes Thurm-Meyer)

SCIPA1	Hamburg	**10./11.02.**	**02./03.06.**	**06./07.10.**	Implantologie + Parodontologie

Parodontologie und Implantologie

ZÄ Maren Dettmann				Monatsbeitrag 229,- €*
SCPA2	Hamburg	**06./07.01.**	**21./22.04.**	**15./16.09.**

Dr. Volker Menzel u. ZA Hannes Thurm-Meyer				Monatsbeitrag 229,- €*
SCIPA1	Hamburg	**10./11.02.**	**02./03.06.**	**06./07.10.**

ZA Hannes Thurm-Meyer				Monatsbeitrag 229,- €*
SCPA1	Hamburg	**24./25.03.**	**12./13.05.**	**22./23.09.**
SCIPA4	Bremen	**03./04.02.**	**05./06.05.**	**08./09.09.**

Dr. Claudia Schwegmann				Monatsbeitrag 229,- €*
SCIPA7	Oldenburg	**20./21.01.**	**12./13.05.**	**15./16.09.**

Dr. Dr. Dieter Edinger				Monatsbeitrag 229,- €*
SCIPA8	Hamburg/ Elmshorn	**31.03./01.04.**	**07./08.07.**	**10./11.11.**

Dr. Gustav Gerstenkamp				Monatsbeitrag 229,- €*
SCIPA3	Hann. Münden	**27./28.01.**	**05./06.05.**	**08./09.09.**

Biologische Implantologie

Dr. Bernd Dellwig				Monatsbeitrag 229,- €*
SCBI1	Hamburg	–	**16./17.06.**	**17./18.11.** NEU

Dr. Sven-Olaf Börner				Monatsbeitrag 229,- €*
SCBI2	Grünwald/ München	–	**07./08.07.**	**06./07.10.** NEU

Weitere Angebote

Nicht chirurgische PA Therapie Kurse

ZA Reinhard Strenzke			Kursbeitrag 295 €*
Termin 1+2	Bönningstedt/Hamburg	12:00 - 19:00 Uhr	**24.03. und 10.11.**
Termin 1+2	Kassel		**21.04. und 03.11.**

2023 auf einen Blick

Implantologie

Dr. Oliver Scheiter				Monatsbeitrag 229,- €*
SCI1	Hamburg	**24./25.02.**	**16./17.06.**	**03./04.11.**
SCMallorca	Illetas (Mallorca)	**31.03./01.04.**	**14./15.07.**	**13./14.10.**

Dr. Rainer Gettmann				Monatsbeitrag 229,- €*
SCI9	Saarbrücken	**10./11.03.**	**23./24.06.**	**06./07.10.**

Dr. Jutta Kirschner u. Dr. Claudia Schwegmann				Monatsbeitrag 229,- €*
SCI10	Pinneberg	**13./14.01.**	**09./10.06.**	**03./04.11.**

ZA Andreas Jeromin				Monatsbeitrag 229,- €*
SCI7	Flensburg Handewitt	**17./18.02.**	**16./17.06.**	**10./11.11.**

Prof. Dr. Marcel A. Wainwright				Monatsbeitrag 275,- €*
SCI4	Bad Sooden-Allendorf	**21./22.04.**	**01./02.09.**	**01./02.12.**

Dr. Dr. Matthias Gierloff				Monatsbeitrag 229,- €*
SCI5	Husum	**20./21.01.**	**23./24.06.**	**17./18.11.**

Dr. Stefan Müller				Monatsbeitrag 229,- €*
SCI12	Wismar	**06./08.01.**	**21./23.04.**	**15./17.09.**

ZA Nick Römann				Monatsbeitrag 229,- €*
SCI2	Münster/ Nordwalde	**24./25.03.**	**09./10.06.**	**01./02.09.** NEU

2023 TAGESKONGRESS	IN PLANUNG	**Kostenbeitrag 395 €***

Steri-OP Kurse

		Kursbeitrag pro 2er Team 295 €*
Steri-OP Termin	Bönningstedt/Hamburg	**21.04. (weitere Termine in Planung)**

* Alle Preise dieser SC-Broschüre verstehen sich zzgl. ges. MwSt.

Die beiden Referentinnen, Oralchirurgin Dr. Claudia Schwegmann und Dr. Jutta Kirschner, hatten die Idee, einen StudyClub Implantologie exklusiv für Frauen zu gründen. Der Erfolg spricht für sich und trifft offensichtlich den Bedarf. Die Teilnehmerinnen in Pinneberg schätzen besonders unter sich zu sein, um offen und ohne Druck über fachliche Abläufe zu sprechen.

Dr. Jutta Kirschner, Pinneberg

- Jahrgang 1969, zwei Kinder
- Studium Zahnmedizin, Gießen, 1996 Examen
- seit 1998 in der Zahnarztpraxis Oeltingsallee in Pinneberg
- Schwerpunkte: Parodontologie/Implantologie, Endodontie, Ästhetische Zahnheilkunde
- 2001 Promotion zum Thema Implantologie
- seit 2005 Mitglied StudyClub für Implantologie, Dr. Janke sowie in 3 weiteren StudyClubs mit dem Themenbereich Parodontologie/Implantologie
- permanente umfangreiche Fortbildungen in allen relevanten Themenbereichen der Zahnheilkunde, z.B. auch bei Prof. Hürzeler
- seit 2008 Leitung des Frauen StudyClubs in der eigenen Praxis in Pinneberg gemeinsam mit Dr. Claudia Schwegmann, Hamburg

„Neben dem praktischen, fachlichen Lernen schätze ich besonders den Austausch mit den engagierten Kolleginnen.

Dabei kommen auch Themen der Praxisführung, wie z.B. die Buchhaltung und Gewinnverteilung in Gemeinschaftspraxen zur Sprache.“

Monatsbeitrag 229,- €*

Implantologie (Dres. Kirschner/Schwegmann)

SCI10	Pinneberg	**13./14.01.**	**09./10.06.**	**03./04.11.**	Implantologie

Die beiden Referentinnen, Oralchirurgin Dr. Claudia Schwegmann und Dr. Jutta Kirschner, hatten die Idee, einen StudyClub Implantologie exklusiv für Frauen zu gründen. Der Erfolg spricht für sich und trifft offensichtlich den Bedarf. Die Teilnehmerinnen in Pinneberg schätzen besonders unter sich zu sein, um offen und ohne Druck über fachliche Abläufe zu sprechen.

Dr. Claudia Schwegmann, Hamburg

- 1993 Examen an der Universität Hamburg
- 1993-1998 Weiterbildung zur Fachzahnärztin für Oralchirurgie, AK Altona Hamburg
- 1998 Niederlassung in eigener Praxis in Hamburg Othmarschen mit Schwerpunkt Oralchirurgie und Implantologie
- umfangreiche Fortbildungen in Prothetik, Implantologie, Parodontologie
- 2001-2009 Mitglied im StudyClub bei Prof. Mick Dragoo
- seit 2008 Leitung des Frauen StudyClubs in Pinneberg mit Dr. Jutta Kirschner
- seit 2012 Leitung des StudyClubs in Oldenburg

„Das Erlernen vorhersagbarer Behandlungstechniken ist in StudyClubs am effektivsten. Die dabei gewonnene Erweiterung des Horizonts ist wichtig, um sich Erfolg und Motivation im Beruf zu erhalten.“

Monatsbeitrag 229,- €*

Implantologie + Parodontologie (Dres. Schwegmann/Kirschner)

SCI10	Pinneberg	**13./14.01.**	**09./10.06.**	**03./04.11.**	Implantologie
SCIPA7	Oldenburg	**20./21.01.**	**12./13.05.**	**15./16.09.**	Implantologie + Parodontologie

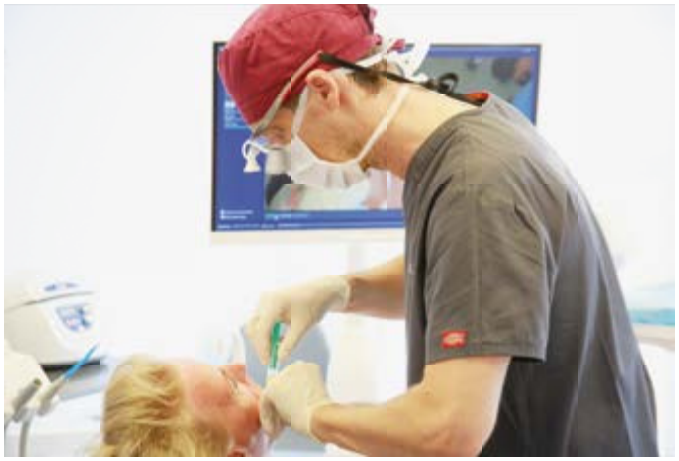

Eine theoretische und praktische Einführung in das marident-Konzept der ortsständigen autologen Augmentation. Ein auf den Grundlagen Winkelmodulation entwickeltes, vollständig autologes Konzept zur Verbreiterung des knöchernen Kieferkamms und des periimplantären Weichgewebes.

Das marident-Konzept zeigt auf, dass der Schlüssel zur langzeitstabilen Ästhetik und Funktion in der Implantologie vor allem im Verständnis der Physiologie der Hart- und Weichgewebe und dem Verständnis der physiologischen Regeneration liegt.

Dr. Oliver Scheiter, Illetas

- 1991-1998 Studium der Medizin und Zahnmedizin in Kiel
- 1997 Approbation Zahnmedizin
- 1999 Gründung der Privatpraxis marident mit Schwerpunkt vollständiger Rehabilitationen auf Mallorca
- Seit 2003 Endodontie, chirurgische Endodontie und Parodontologie mit Operationsmikroskop
- Seit 2005 computergestützte 3D Implantatplanung und Operationen
- Seit 2006 Fortbildungsreferent für Implantologie und orale Chirurgie Durchführung von Hospitationswochen und Kursen im Bereich Implantologie in der Praxis marident
- 2007 Verleihung des Titels „Spezialist für Implantologie“ des Deutschen Implantologiezentrums in Zusammenarbeit mit den Universitäten Witten Herdecke und Miami/USA.

Tätigkeitsschwerpunkt: Komplexe Rehabilitationen im Mund-Kieferbereich

Monatsbeitrag 229,- €*

Implantologie (Dr. Oliver Scheiter)

SC Mallorca	Mallorca - Illetas	**31.03./01.04.**	**14./15.07.**	**13./14.10.**	Implantologie
SCI1	Hamburg	**24./25.02.**	**16./17.06.**	**03./04.11.**	Implantologie

Als Schwerpunkt seiner Arbeit bietet Dr. Dr. Gierloff ein breites Spektrum der Mund-, Kiefer- und Gesichtschirurgie an. Ein weiterer Schwerpunkt des Mediziners liegt auf der Implantologie. Dr. Dr. Gierloff setzt Implantate ein, führt Knochen- und Weichgewebsaufbau durch und behandelt Periimplantitis. Er bietet die gesamte Kieferchirurgie für die Westküste Schleswig-Holsteins an.

Dr. Dr. M. Gierloff, Husum

- 2004: Staatsexamen Zahnmedizin und Approbation als Zahnarzt, FU Berlin
- 2008: Staatsexamen Humanmedizin und Approbation als Arzt, CAU Kiel
- 2009: Promotion (Dr. med. dent.)
- 2009: Promotion (Dr. med.)
- 2012: Zertifizierung zahnärztliche Implantologie (DGI)
- 2008-2013: Mund-, Kiefer- und Gesichtschirurgie, UKSH Campus Kiel, Prof. Wiltfang
- 2013: Facharzt für Mund-, Kiefer- und Gesichtschirugie
- 2014-2015: Plastische Chirugie, UKSH Campus Lübeck, Prof. Mailänder
- 2015: Niederlassung in eigener Praxis in Husum und auf Sylt / OT Westerland, Schleswig-Holstein

„Ich lege besonderen Wert auf ein individuell erstelltes Therapiekonzept für bestmögliche Behandlungsergebnisse“

Monatsbeitrag 229,- €*

Implantologie (Dr. Dr. M. Gierloff)

SCI5	Husum	**20./21.01.**	**23./24.06.**	**17./18.11.**	Implantologie

NEU

Kursinhalt:

- Metallfrei rekonstruieren: Geht das?
- Biologische Zahnmedizin – das Konzept von Morgen!
- Metalle und Co. – die Krankmacher der Mundhöhle!
- Chronische Erkrankungen und Zahnmedizin:
- Wie weit geht unsere Verantwortung?
- autologes Blutplasma

Dr. Bernd Dellwig, Ammersbek

- 1987 - 1990: Ausbildung zum Geigenbauer
- 1990 - 1995: Studium der Zahnmedizin in Hamburg
- 1995 - 1997: Wissenschaftliche Assistenz in der prothetischen Abteilung der Universität Hamburg / Prof. Jüde
- Seit 1998: Selbständiger Zahnarzt in eigener Praxis mit Dr. Manfred Kaufmann
- Seit 2000: Weiterbildung mit dem Schwerpunkt Implantologie & Parodontologie mit Prof. Mick Dragoo
- Seit 2000: Mitglied der Studiumgruppe von Prof. Mick Dragoo
- 2003: Erhalt der Promotion
- Seit 2010: Mitglied der Global Academy of Biologic Dentistry
- 2011: Fortbildung für den Einsatz der Cerec Technologie
- 2012 - 2013: Fortbildung: Curriculum Ganzheitliche Kieferorthopädie
- 2017: Spezialist für Biologische Zahnheilkunde und Keramikimplantate

„Zahnmedizin bedeutet für mich eine gesunde Mischung aus ästhetischem Anspruch und medizinischer Verantwortung“

Monatsbeitrag 229,- €*

Biologische Implantologie (Dr. Bernd Dellwig)

SCBI1	Hamburg	–	**16./17.06.**	**17./18.11.**	Biologische Implantologie

Kick-Off-Termine

6 Fortbildungspunkte

Bönningstedt (Hamburg)	**11.01.**	**25.01.**	**15.02.**	Kursbeitrag: 79,- €

NEU

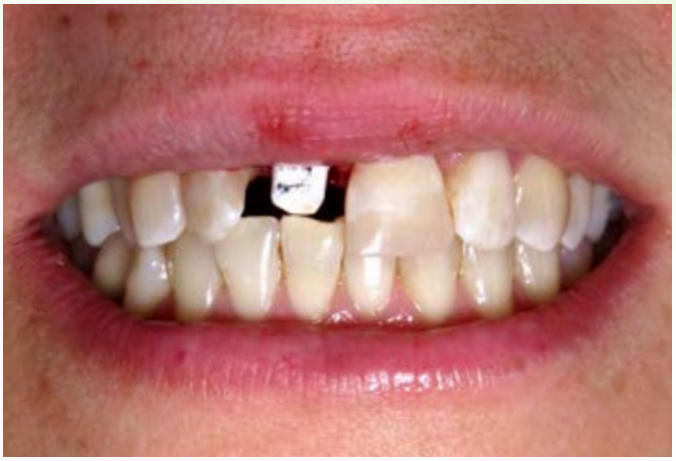

Kursinhalt:

- Metallfrei rekonstruieren: Geht das?
- Biologische Zahnmedizin – das Konzept von Morgen!
- Metalle und Co. – die Krankmacher der Mundhöhle!
- Chronische Erkrankungen und Zahnmedizin:
- Wie weit geht unsere Verantwortung?
- autologes Blutplasma

Dr. Sven-Olaf Börner, Grünwald

- 1987 – 1992: Studium der Zahn-, Mund- und Kieferheilkunde an der Freien Universität Berlin
- 01/1993: Approbation
- 02/1993 – 03/1996: Weiterbildungsassistenz für Oralchirurgie in der MKG-Chirurgie-Praxis Dr. Dr. Bernd Breuer in Pforzheim und im Städtischen Klinikum Pforzheim (Lehrkrankenhaus der Universität Heidelberg)
- 04/1996: Anerkennung des Fachzahnarztes Oralchirurgie
- bis 12/1997: selbständiger freier Mitarbeiter in der Praxis Dr. Dr. Breuer, Pforzheim
- seit 03/1998: eigene Praxis in Grünwald
- 1993 – 1995: Studie mit der Firma Gore zum Thema Alveolarkammaugmentation mit Gore-Tex Membranapplikation und Implantation von autolysierter pyrolysierter boviner Knochenspongiosa–Pyrost
- 08/09 1996: Studienaufenthalt in Flagstaff (Arizona)
- 1994 – 1998: Mitglied im Trainer Panel der Firma Ethicon zur Ausbildung/Fortbildung der Mitarbeiter im Bereich Oralchirurgie, Parodontologie, Implantologie
- 1994 – 1998: Referententätigkeit
- seit 2011: zusätzlicher Schwerpunkt Umweltzahnmedizin

„Der Mensch muss immer ganzheitlich im Mittelpunkt der Therapie sehen“

Monatsbeitrag 229,- €*

Biologische Implantologie (Dr. Sven-Olaf Börner)

SCBI2	Grünwald (München)	–	**07./08.07.**	**06./07.10.**	Biologische Implantologie

Kick-Off-Termine

Grünwald (München)	6 Fortbildungspunkte	–	**08.03.**	**10.05.**	Kursbeitrag: 79,- €

Der kollegiale Austausch hilft dabei, die zahnärztliche Implantologie zu erlernen und diese in der eigenen Praxis umzusetzen. Durch das Miteinander vertiefen Sie Ihr Wissen und Ihre Fähigkeiten in der Implantologie und halten sich auf dem neuesten Stand.

Dr. Stefan Müller, Wismar

- 1969 geboren in der Hansestadt Wismar
- 1987 Abitur
- 1990-1995 Studium der Zahnmedizin an der Universität Rostock
- Ausbildungsassistent in der Praxis E.O.Mahnke in Nienburg/Weser
- Seit 1997 in Wismar niedergelassen tätig
- 1998 Promotion im Bereich Prothetik
- Seit 1998 als Referent im Bereich Prothetik/ Funktionsdiagnostik tätig
- 19 Jahre Mitglied im Studyclub Wismar Parodontologie /Implantologie mit Dieter Hartung

„Moderne Implantologie ist ohne Management der Weichgewebe nicht mehr zeitgemäß.“

Monatsbeitrag 229,- €*

Implantologie (Dr. Stefan Müller)

SCI12	Wismar	**06./08.01.**	**21./23.04.**	**15./17.09.**	Implantologie

Weitere Fortbildungen

FRAGA DENTAL bietet im Laufe eines Jahres die unterschiedlichsten Kurse für Zahnärzte, Praxispersonal und Zahntechnische Labore an. Auf den folgenden Seiten finden Sie einige der regelmäßig stattfindenden Kurse. Unter **www.fraga-dental.de/fortbildungen** finden Sie viele aktuelle Termine. Darunter **Blutplasma-** und **Abrechnungskurse**.

Vielfältige Möglichkeiten der Weiterbildung

Neben den StudyClubs gibt es viele interessante Kurse. Ebenso findet meist einmal pro Jahr ein Tageskongress statt mit vielen spannenden Kurzvorträgen. Auch in diesem Jahr ist ein **Jubiläums-Tageskongress** zum **60-jährigen Firmenbestehen** geplant.

Auswahl einiger unserer Fortbildungsangebote:

- **deutschlandweite PRF-Kurse (Blutplasma-Einstieg)**
- Hygienekurse
- Abrechnungskurse
- Nicht chirurgische PA Therapie Kurse
- unsere beliebten Auslandsfortbildungen
- Biologische Implantations-Kurse
- Einsteiger-Kurse uvm …

Mit ein paar Handgriffen zur sicheren OP

Die Anforderungen an Hygiene und Dokumentation der Prozesse werden immer höher. Die Behörden kontrollieren intensiver und Patienten werden kritischer. Durch standardisierte Abläufe halten Sie Aufwand und Arbeitskosten gering, gleichzeitig werden Sie den Anforderungen gerecht.

In den Praxen werden mitunter chirurgische Behandlungen durchgeführt, die unbedingte Sterilität erfordern. Hierfür haben wir spezielle Kurse für Sie. Wir freuen uns, Sie über steriles Arbeiten aufklären zu können.

SC-Mitglieder erhalten 10 % Rabatt auf Kursgebühren und -materialien.

Kosten

295,- €*	pro Team/2 Pers. (inkl. OP-Set + Verpflegung)
75,- €*	für jede weitere Person
39,50 €*	für jedes weitere OP-Set

Kursbeitrag je 2er Team 295,- €*

Steri-Fortbildung

Steri-OP Kurs | Bönningstedt | **Termin 1: 21.04.** | **Weitere Termine in Vorbereitung**

PRF mit PlasmaSafe® – Einfach. Sicher. Garantiert steril

Biologische Konzepte einfach und sicher integrieren.

Der Kurs vermittelt den einfachen Einstieg in die biologischen Behandlungstechniken mit einem erprobten, sicheren, sofort in den Praxisalltag integrierbaren Konzept.

Termine Blutplasma-Einstieg:

Hamburg	
9:00 - 13:00 Uhr	**Fr, 24.02.**
15:00 - 19:00 Uhr	**Mi, 14.06.**
9:00 - 13:00 Uhr	**Fr, 16.06.**
15:00 - 19:00 Uhr	**Mi, 01.11.**
9:00 - 13:00 Uhr	**Fr, 03.11.**

Stuttgart	
15:00 - 19:00 Uhr	**Mi, 20.09.**
	Fr, 22.09.

Berlin	
15:00 - 19:00 Uhr	**Mi, 01.03.**
	Fr, 03.03.

München	
15:00 - 19:00 Uhr	**Mi, 26.04.**

Wiesbaden	
15:00 - 19:00 Uhr	**Mi, 15.03.**
	Fr, 17.03.

Düsseldorf	
15:00 - 19:00 Uhr	**Mi, 19.04.**
	Fr, 21.04.

Bremen	
15:00 - 19:00 Uhr	**Mi, 22.02.**

6 Fortbildungspunkte nach BZÄK

Kursbeitrag 295,- €*
(inkl. ein PlasmaSafe®-Kit)

Referent: Dr. Oliver Scheiter (siehe Seite 20)

max. Teilnehmerzahl: 20 Personen · Terminänderungen möglich · weitere Termine oder Städte auf Anfrage

Nicht chirurgische PA-Therapie

Ultraschall mit speziellen SlimLine-Ansätzen hat sich zur Behandlung bei Parodontose bewährt, weil eine wesentlich bessere Regeneration sichergestellt ist und sich echtes neues Attachment bildet! Lernen Sie ein Behandlungskonzept kennen, welches im Ergebnis der Kürettage mit Handinstrumenten weit überlegen ist.

Dieser Kurs wendet sich an Teams (Ärzte / Helferinnen), die neue und wirksame Techniken der gewebeschonenden SlimLine-Instrumentierung in Vorbehandlungen, PA-Therapie und Recall in der Praxis umsetzen wollen.

Nach den theoretischen Grundlagen erhalten Sie während der praktischen Übungen nützliche Tipps und können das Erlernte sofort anwenden.

ZA Reinhard Strenzke, Kassel

- Jahrgang 1956, verheiratet, zwei Kinder
- 1975 - 80 Studium in Göttingen
- 1981 - 1985 Assistenz an der Uni Göttingen und in einer Landarztpraxis in Hessen
- 1985 - 1986 Zahnarzt bei der Bundeswehr
- seit 1986 eigene Praxis in Kassel, Schwerpunkte Prophylaxe, Parodontologie, Zahnerhaltung
- seit 15 Jahren Referententätigkeit in der Aus-/Weiterbildung
- Mitglied in der Studiengruppe Parodontologie/ Implantologie von Prof. Mick Dragoo
- seit 1983 parodontologisch, seit 2005 implantologisch tätig
- Mitglied in DGZMK, DGP, DGZ, VDZE

Ziel des Kurses ist es, sicherer, ökonomischer und gewebeschonender zu arbeiten!

Kursbeitrag 395,- €*
jede weitere Person nur 295,- €*

Nicht chirurgische PA Therapie (ZA Reinhard Strenzke)

Termin 1	Bönningstedt/Hamburg	**24.03.**	12:00 – 19:00 Uhr
Termin 2	Kassel	**21.04.**	12:00 – 19:00 Uhr
Termin 3	Kassel	**03.11.**	12:00 – 19:00 Uhr
Termin 4	Bönningstedt/Hamburg	**10.11.**	12:00 – 19:00 Uhr

Rechnet sich immer

Abrechnungskurs

Themenübersicht:

- aktueller Stand der gesamten Abrechnung
- Neukommentierung und Beschlüsse
- der ständige Ärger mit den PKVn
- Informationen und Tipps zu Erstattungsproblemen
- Berechnen, Begründen und Bekommen!
- Anhand von Falldarstellungen wird geübt und diskutiert. Eigene Fragen können gerne mitgebracht werden.

ZFA Regina Granz, Hechthausen

- 1979 - 1982: ZFA
- 1985 - 2020: Prüfungsausschuss-Mitglied in Stade
- 1989–2012: Lehrkraft für Abrechnung, Berufsschule Stade (bis zu 6 Klassen)
- 2006–2007: Studiengang an der Hochschule Bremerhaven für Praxismanagement/Betriebswirtschaft
- Seit 2015 bis heute Führungsausbildungen Obrecht Seminare in der Schweiz
- Bis heute Praxistätigkeit als Praxismanagerin, Durchführung von Abrechnungs-Checks und Potentialermittlungen, sowie Dokumentations-Überprüfungen
- Seminartätigkeit im Bereich Abrechnung und Praxisführung für die ZÄK Bremen und der Raff & Wissing Akademie
- Autorentätigkeit Spitta-Verlag“
- Abrechnungsreferentin der ZÄK Bremen für die ZMV und ZMP Ausbildung
- 2014 - 2019 Leiterin der Geschäftsstelle Nord der ZA eG
- 2017 Regionalvertriebsleitung Nord der ZA AG
- Ab 01.10.21 selbständig im eigenen Unternehmen

Abrechnungsspezialistin, ausgebildete ZFA und ZMF/Praxismanagerin

GOZ | BEMA

Jahresbeitrag 495,- €*

Abrechnungskurs (Regina Granz)

ABKU	Bönningstedt/Hamburg	**15.02.**	**10.05.**	**30.08.**	**15.11.**	Implantologie + Parodontologie

Impressionen Tageskongress 2020

Der zum 9. Mal stattfindende Tageskongress 2020 war ein voller Erfolg, wenngleich es auch für alle Beteiligten eine große Herausforderung war, bezüglich der Corona-Verordnungen. Wie bei allen FRAGA Veranstaltungen stand der Gedanke „aus der Praxis - für die Praxis“ im Vordergrund. Der Tageskongress ist somit die ideale Veranstaltung für alle Kolleginnen und Kollegen.

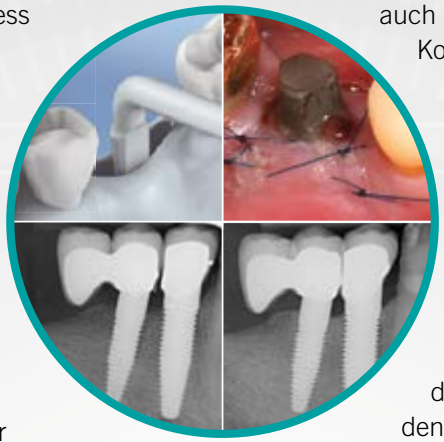

In einem überschaubaren Rahmen und mit begrenzter Teilnehmerzahl bestand für jeden die Möglichkeit aktiv mitzudiskutieren und auch Fragen zu stellen, für die bei anderen Kongressen kaum Zeit bleibt.

Schwerpunkte des Kongresses waren: Digitalisierung der Zahnmedizin, Neue keramische Werkstoffe in der Implantologie und Plasmaprodukte als biologische autologe Transplantation.

Kurzfristig konnten wir auch noch Prof. Klaus Püschel gewinnen, der uns höchst interessante Einblicke, mit dem zeitaktuellen Thema „Covid-19: Von den Toten lernen“ in die Rechtsmedizin liefern konnte.

Weitere Impressionen vom Tageskongress 2020

Pro Studientreffen gibt es **15 Punkte** gemäß BZÄK/DGZMK.

FRAGA DENTAL STUDYCLUB

Die monatlichen Kosten pro Mitglied betragen:
SC-Kurs: **229,- €**
SCI4: **275,- €**

Diese Preise beinhalten u. a. die drei Studientreffen inkl. eigener OP, die der Teilnehmer mit seinem Patienten selbst abrechnet und liquidiert, die komplette Verpflegung während der Veranstaltung, Zugang zum Intranet der StudyClubs, Vergünstigungen auf ausgewählte **FRAGA DENTAL** Fortbildungsveranstaltungen etc. Im Fall der Verhinderung kann ein/e Vertreter/in benannt werden.
Weitere Informationen finden Sie unter:
www.fraga-dental.de/fortbildungen/studyclubs

☐ **Ich melde mich für folgenden StudyClub an**

(z. B. SCIPA1, Parodontologie und Implantologie) Telefon / Fax

Vorname / Name E-Mail

Straße / Hausnummer PLZ / Ort

Pro Teilnehmer gibt es **8 Punkte** gemäß BZÄK/DGZMK.

FRAGA DENTAL TAGESKONGRESS

Die Kosten pro Teilnehmer betragen: **395,- €***

Weitere Informationen finden Sie unter: **www.fraga-dental.de/fortbildungen**

in Planung TAGESKONGRESS 2023

☐ **Bitte merken Sie mich für den kommenden Tageskongress vor (der Termin folgt sobald er feststeht).**

Vorname / Name Telefon / Fax

Vorname / Name E-Mail

Straße / Hausnummer PLZ / Ort

☐ Ich bin generell an Fortbildungen interessiert.
Bitte nehmen Sie mich in Ihrem E-Mail-Verteiler auf.

☐ **Bitte rufen Sie mich zwecks weiterer Informationen zu den Veranstaltungen an.**

Alle Preise verstehen sich zzgl. gesetzl. MwSt.

Praxisstempel

22-11-30#893